

**Puccetti S.p.A.**

**RICHIESTA DI AUTORIZZAZIONE ALLA RICERCA DI ACQUE MINERALI  
DENOMINATA "PUCETTI" IN LOC. MONSAGRATI, COMUNE PESCAGLIA (LU)**

**ELABORATO I**

**Planimetria con indicazione del perimetro dell'area di ricerca e  
dei vincoli territoriali ed ambientali gravanti sull'area stessa**

Giugno 2014

**scala 1:10.000**

Richiedente per Puccetti S.p.A.  
Massimo Puccetti

Tecnico incaricato:  
Dr. Geol. Giancarlo Nolledi

**ELABORATO I: Planimetria con i vincoli territoriali e ambientali  
(tratta dal PS del Comune di Pescagli)  
scala 1:10.000**

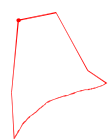
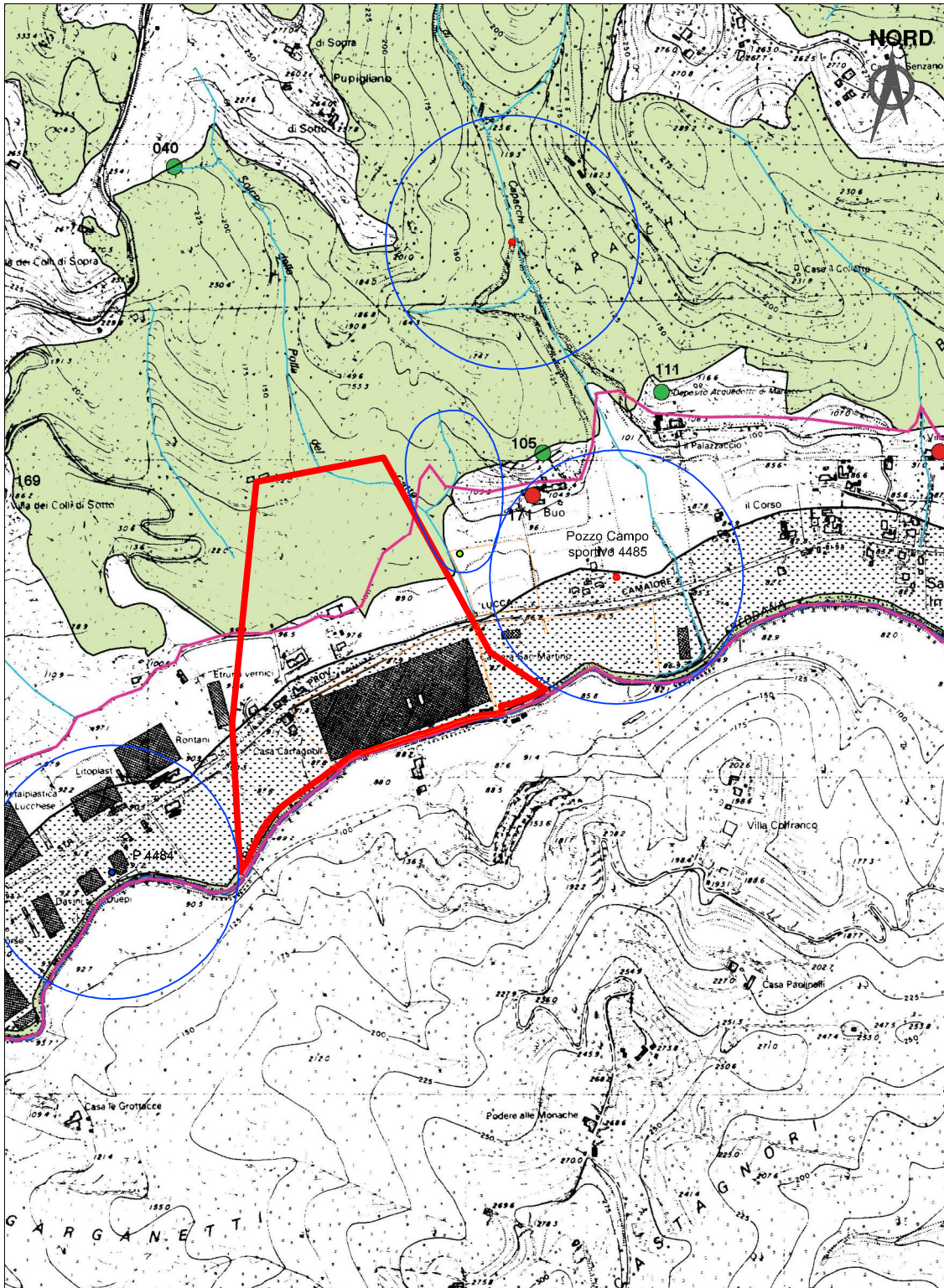

area di ricerca proposta



area di proprietà

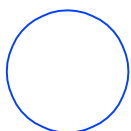

aree di rispetto pozzi



Vincolo Idrogeologico R.D. 23.12.1923 n° 3267 (aree escluse)



Aree Boscate (lett. g art. 146 D.Leg. 29.10.1999 n° 490)



Fiumi e Torrenti (lett. c art. 146 D.Leg. 29.10.1999 n° 490)